

Bussardsteig

Ansicht 1:

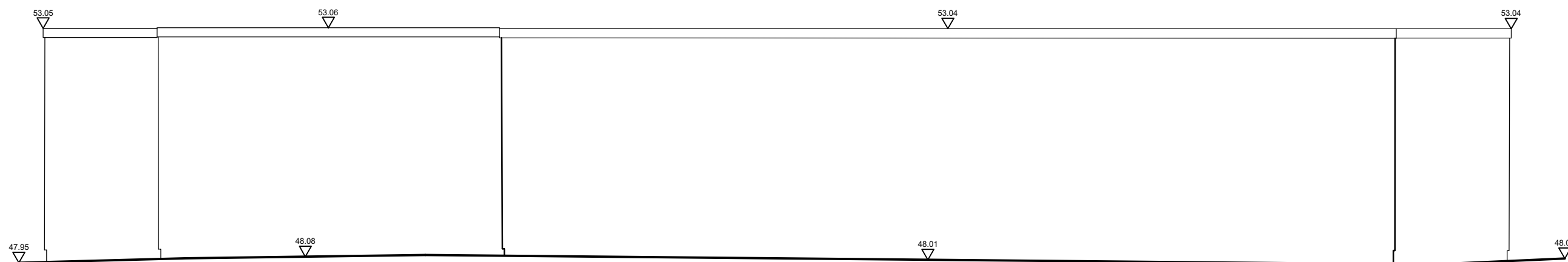

Ansicht 3

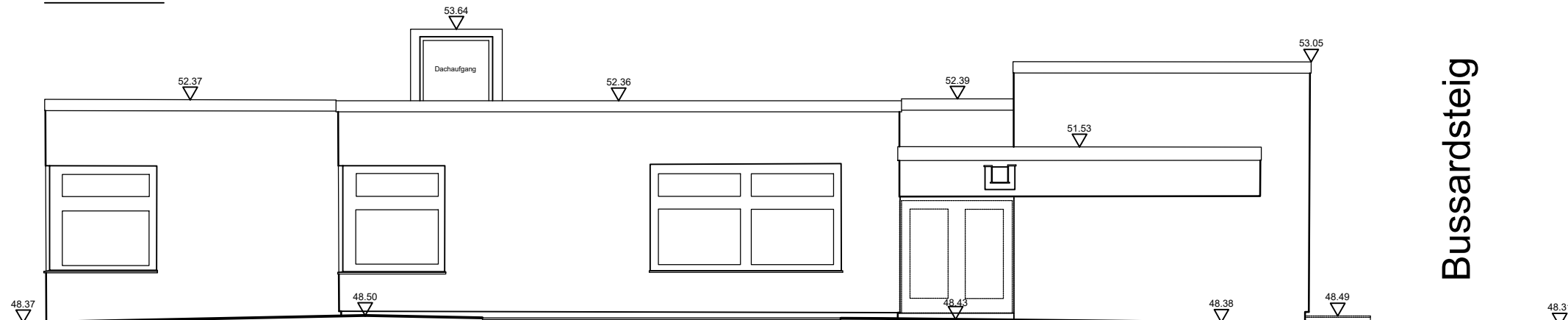

Ansicht 5:

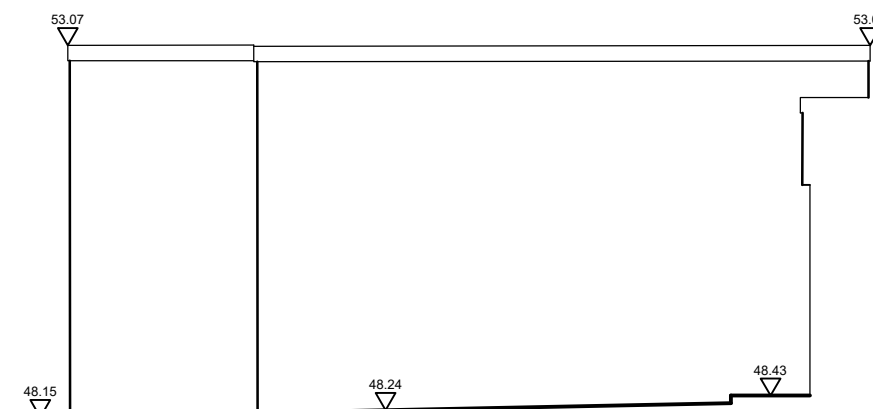

Ansicht 8

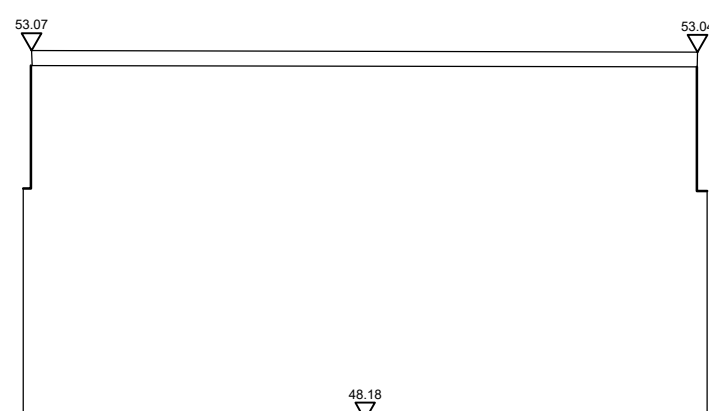

Innenhof

Ansicht 12:

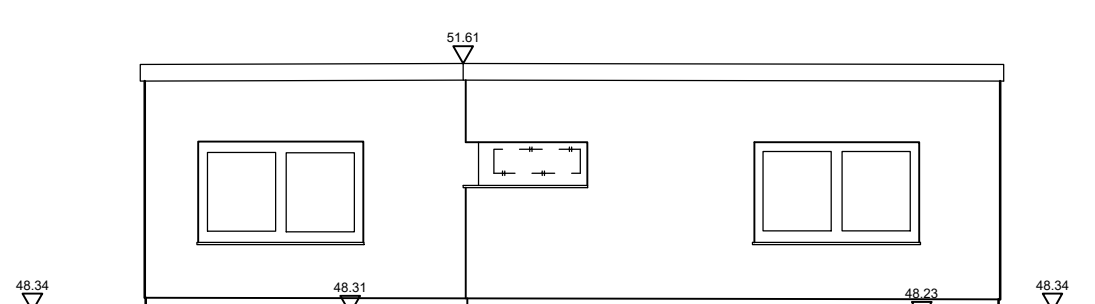

Ansicht 2:

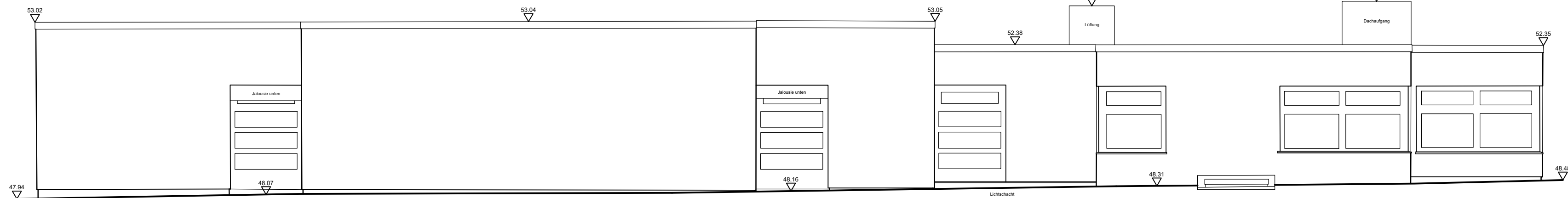

Ansicht 4:

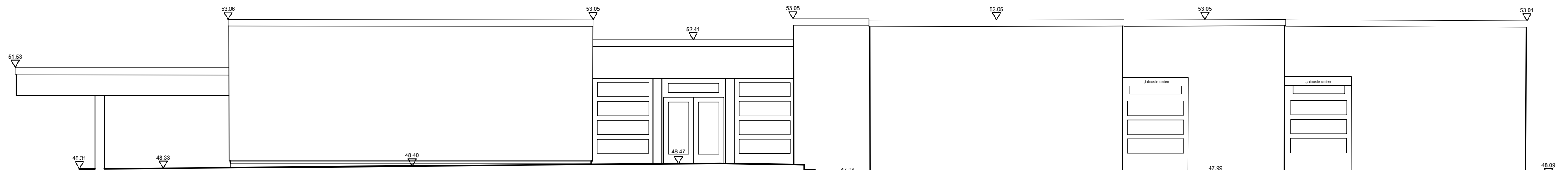

Bussardsteig

Ansicht 7:

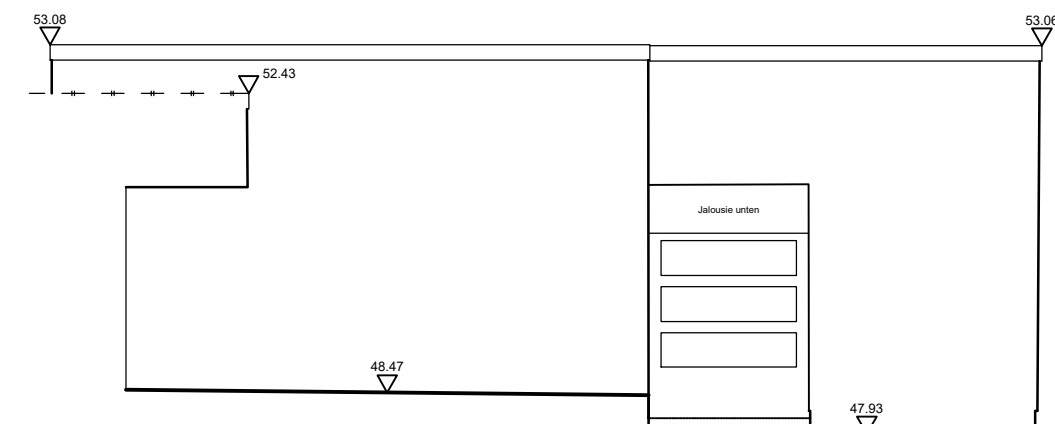

Ansicht 11:

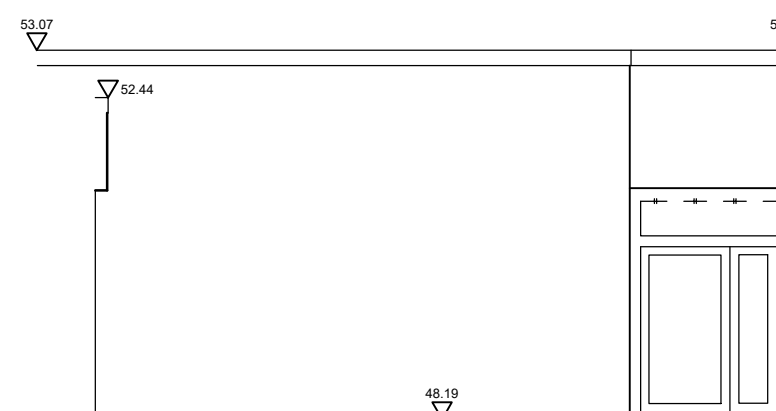

Innenhof

Ansicht 15:

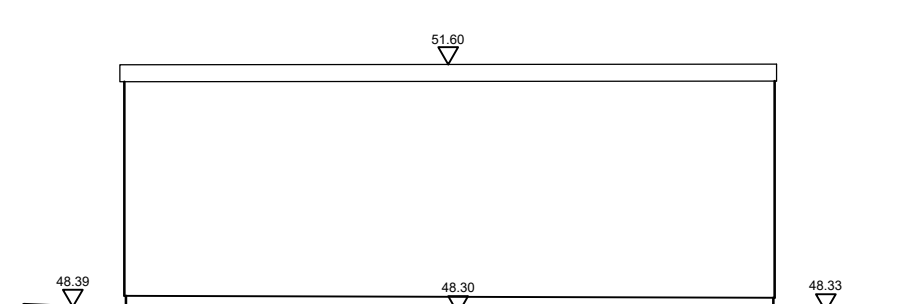

1:100

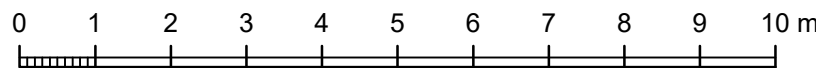

Legende:

 ... Höhenangabe bezogen auf Meter über NHN
 — — — nachrichtliche Darstellung

Vermerk:

Die Messgenauigkeit beträgt $\pm 1,0$ cm.
Die nachrichtliche Darstellung von z. B. Schächten oder Wänden wurde Bauzeichnungen entnommen oder aus anderen Ebenen abgeleitet.

[illegible]

Übersicht:

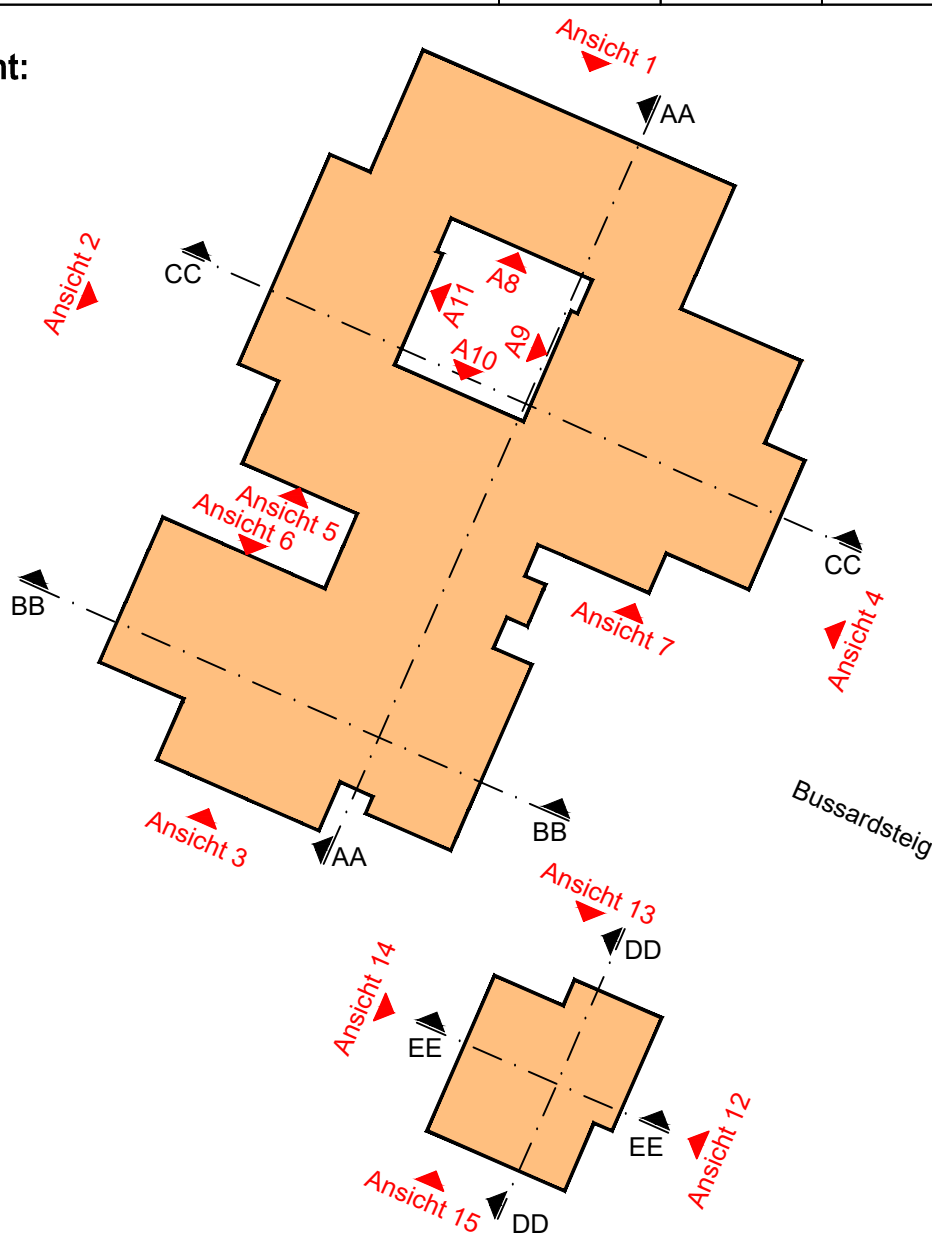

Brücke-Museum

Ansicht

Ansicht 1 bis 15

Berlin-Dahlem

Bussardsteig 9



Öffentlich bestellte Vermessungsingenieure
Beratende Ingenieure
Daniel Tesch M.Sc.
Dipl.-Ing. Christian Wieck
Dipl.-Ing. Ronald Pieczak

Franklinstraße 28-29 Tel. +49 (0) 30 46 00 79 - 0 , Fax - 99
D - 10587 Berlin mail @ twp-vermessung.de

10587 Berlin, den 15.06.2026
Die Richtigkeit wird bescheinigt:

Format: 109*47	Index: A	Maßstab: 1:100	Plannummer/Index: 25260500_AN.dwg	Auftragsnummer: 25-260-05	Öffentl.best.Verm.-Ing.